

# 豊明市公共交通 マップ&時刻表

よく利用するバス停と時刻を記入して  
あなただけの時刻表づくりに  
活用してください

バス停名	時刻
発	:
着	:
発	:
着	:
発	:
着	:
発	:
着	:

2023年4月1日一部改正  
(※共生交流プラザ → カラットに名称変更)  
 (※館老人憩いの家 → 館区いこいの家に名称変更)

ひまわりバス  
〈基本運賃〉  
**1乗車 100円**

毎日運行(12月29日から1月3日は除く)  
manaca(マナカ)等交通系ICカードも使えます。

**定期券** 豊明市在住の65歳以上の方を対象に定期券を販売しています。  
 ●年間 5,000円  
 期間 購入した日から1年間有効  
 発行方法 企画政策課窓口で販売  
 発行期間 市役所開所時間  
 ●1ヵ月 500円  
 期間 月の初めの日から月末まで  
 発行方法 ひまわりバス降車時に販売  
 発行期間 月の初めの日から月末まで

**特別運賃** 次の方は基本運賃を無料とします。  
 ●豊明市在住の中学生以下  
 ●豊明市在住で身体障害者手帳、療育手帳、精神障害者保健福祉手帳を携帯している方と付き添いの方1名

**乗り継ぎ券**  
 中央循環コース ⇄ 南部循環コースの乗り継ぎ  
 発行場所 前後駅バス停  
 発行方法 前後駅バス停で降車の際、運転手が発行します。  
 ※バスが完全に停車するまでお待ちください。  
 発行回数 1乗車につき1回  
 ※また、各便の最終バス停(前後駅、豊明市役所、文化会館)で降車せずそのまま同一コースの次便に乗り継ぐ場合も乗継券を発行します。

運行上のお留意  
 1. 道路事情などにより、遅れる場合があります。  
 2. 満員の場合、ご乗車できない場合があります。  
 3. 悪天候等により、運行を取りやめる場合があります。

発行/豊明市役所  
 〒470-1195 愛知県豊明市新田町子持1番地1  
 TEL 0562-92-1111(代表)

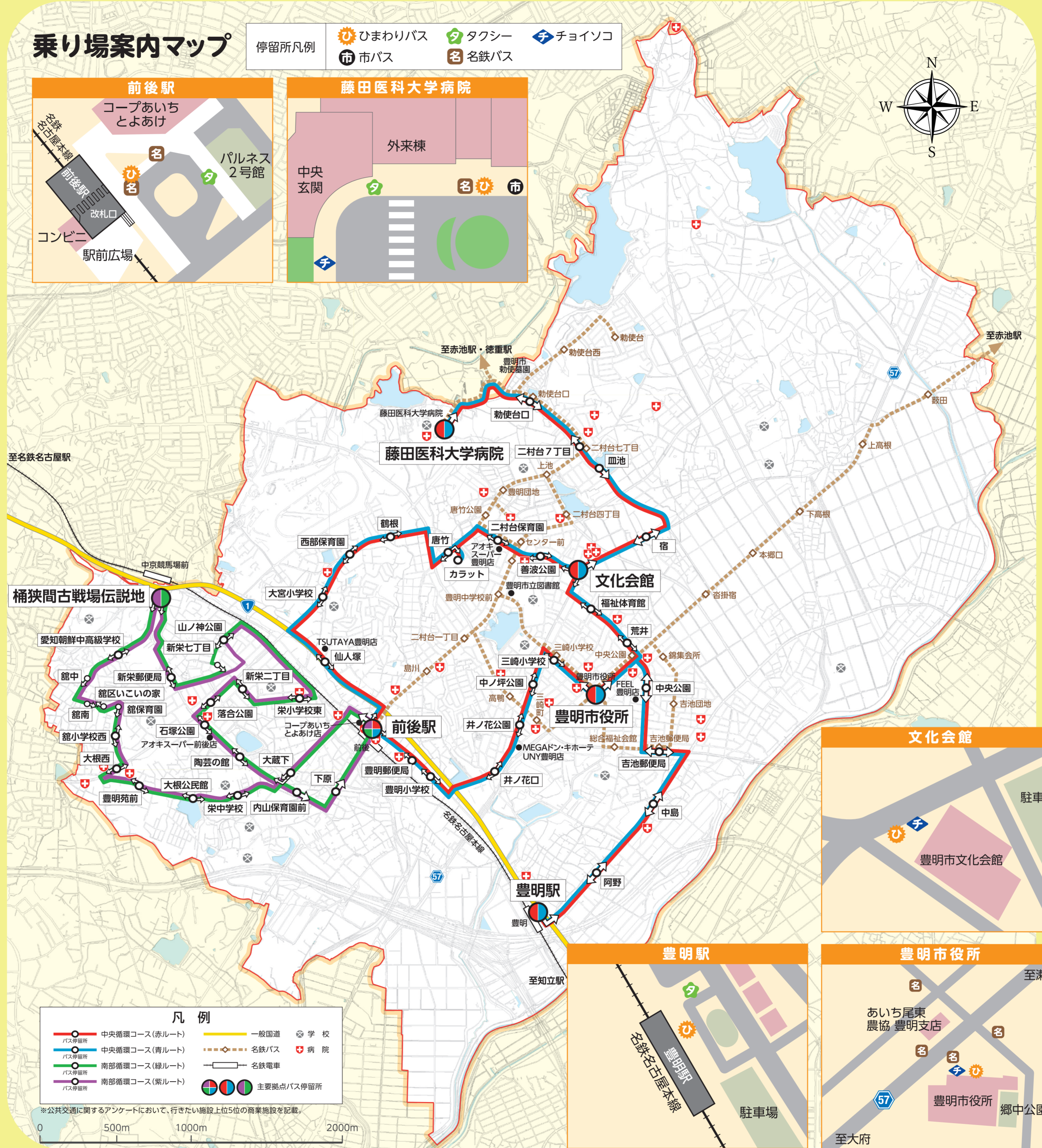

**名鉄バス・ひまわりバスの運行状況を、QRコードを読み込んで確認できます。**  
※各停留所におけるバスの運行状況はそれぞれの停留所に掲示されているQRコードを読み込んで確認できます。  
 ※詳細は裏面の「バスロケーションシステムのご案内」をご覧ください。  
 QRコードは(株)デンソーウェブの登録商標です

**名鉄バス** **ひまわりバス**

**エリア版MaaSアプリ「CentX」のご紹介**  
 鉄道・バスなどの乗換案内や、ルート検索はCentXアプリが便利です。  
 お出かけ情報の検索、webチケットの購入、交通系ICカードの残高照会などの機能もご利用できます。右のQRコードからアプリのダウンロードが可能です。

**CentX**

**お問合せ先**

ひまわりバス・名鉄バス  
 名鉄バス 知立営業所 TEL.0566-81-4334  
 名鉄電車  
 名鉄 お客さまセンター TEL.052-582-5151  
 名古屋市営バス  
 名古屋交通局 テレホンセンター  
 TEL.052-522-0111

タクシー  
 豊明交通 TEL.0562-92-1301  
 東名交通 TEL.0562-97-1181

主な施設へはひまわりバスが  
便利です。

**豊明市共生交流プラザ カラット**

(最寄りバス停) ひまわりバス「カラット」下車すぐ  
 ・共生交流プラザ カラット  
 TEL.0562-57-1191  
 ・子育て支援センター たけのこ  
 TEL.0562-85-1501  
 ・児童発達支援センター どんぐり  
 TEL.0562-85-6661

**豊明市総合福祉会館 (豊明勤労会館)**

(最寄りバス停) ひまわりバス「豊明市役所」下車徒歩5分  
 ・総合福祉会館  
 TEL.0562-93-5051  
 ・勤労会館  
 TEL.0562-93-6480

**豊明市立図書館**

(最寄りバス停) ひまわりバス「三崎小学校」下車徒歩8分、「善波公園」下車徒歩5分  
 TEL.0562-92-4946

**豊明市福祉体育館**

(最寄りバス停) ひまわりバス「福祉体育館」下車すぐ、「三崎小学校」下車徒歩7分、「文化会館」下車徒歩6分  
 TEL.0562-93-5001

